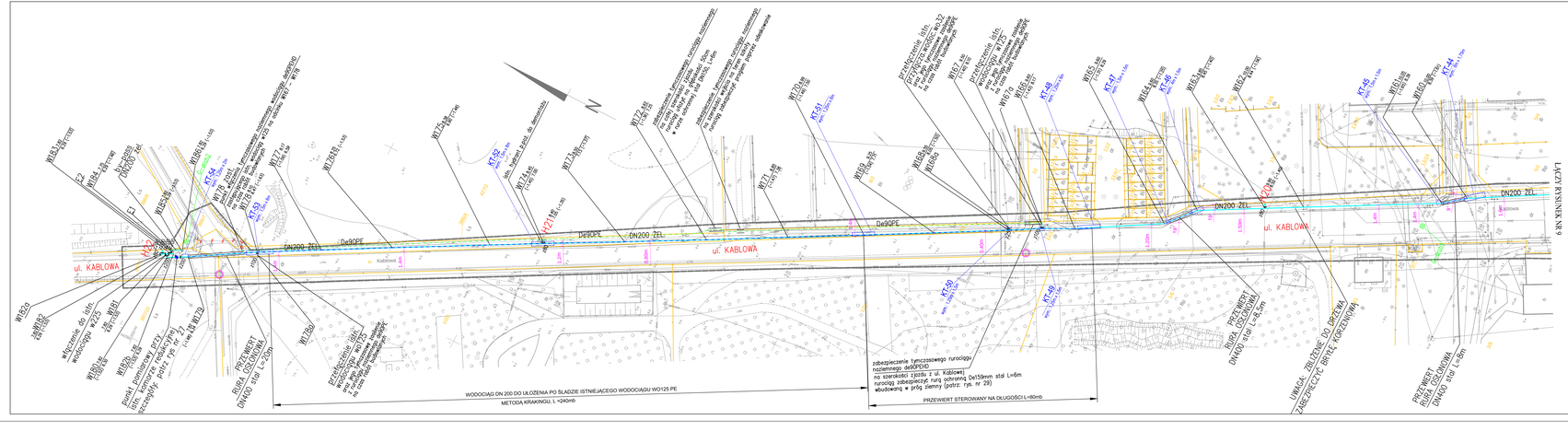

ARKUSZ NR 6(6)

METRYKA INFORMATYCZNEJ KOPI MAPY DO CELÓW PROJEKTOWYCH

Obręb: Szczecin, ul. Bałtycka - Kablowa

Jednostka ewidencyjna: 261601_2 - Szczecin

Obręb ewidencyjny: 026101_2.4095, 4011, 4098, 4087, 4009, 4148, 4001

Działki: 70, 22/1, 21-dor.4095, 160, 161, 54-obr.4011, 41, 42/1, 42/2, 62/3, 62/17, 62/13, 924-obr.4098, 42, 39, 45-obr. 4087, 56-obr.4009, 603/3-obr.4148, 43, 42, 16/6, 6/1, 6, 8873/1-obr.4001

SKALA: 1:500

Układ współrzędnych: państwowy 2000/15

Poziom odniesienia wysokości: Amsterdam

Kierownik robót:

Piotr Krysiak

Nr upr. zaw. 2022 (seria 1-2 .

Mapa do celów projektowych sporządzono przy wykorzystaniu:

1. Cyfrowej mapy zasadniczej w skali 1:500 w arkusza w układzie 2000/15
   5.200.18.3.1.1, 3.1.1, 5.200.18.15.3.3, 5.200.18.14.4.4
2. Uzbrojenie podziemne opracowane na podstawie:
   a) Bezpośredniego pomiaru powykonawczego na osnowę geodezyjną
   b) Pomiaru wykryweczem przewodów – z litery A
   c) Digitalizacji i weektoryzacji zasobu mapy – z litery D
   d) Pomiarów fotogrametrycznych – z litery F
   e) Pomiar w oparciu o elementy mapy lub dane projektowe – z litery M
   f) W oparciu o dane branżowe – z litery B
   g) inne – z litery I
   h) Archiwalne (np. wskazanie przebiegu przez wykonawcę) – z litery N
   i) Dokumentacja z narady koordynacyjnej – z litery K
   j) Przewlekane na budowie – z litery P
   k) Zgłoszenie budowy – z litera Z
   l) Dokumentacja z wytyczenia obiektu – z litera T
   m) Pomiary zalani wysokiej i pomiarów przyrody
   n) Opracowanych geodezyjnie elementów płaszczyzn przestrzennego (linie rozgraniczające, linie regul., osie ulic) w oparciu o dokumentacje projektowe, dokumentacje z których brak bylo informacji branżowych i nie zostały odnalezione w czasie inwentaryzacji geodezyjnej.

Na mapie do celów projektowych wykazano następujące projekty sieci uzbrojenia terenu skoordynowane na Narzędzie Koordynacyjnej w MODGIK:

1. 1251/2006 - proj. g
2. 3342/2017 - proj. g
3. 1312/2017 - proj. g

Informacje dodatkowe:

a. Badania mapy ogólne z nieprzestrzeganiem zalec. zalecenia pomocnic:
z dnia 21.10.2010r. (Dz. U. 2010, poz. 1568)
z dnia 02.11.2015r. (Dz. U. 2015, poz. 2028)
2. Mapa sporządzona została zgodnie z rozp. MSWiA
z dnia 09.11.2011r. (Dz.U. nr 263 poz. 1572)
3.1. Opracowanie nie dotyczy przypadku opisanego w §79 ust. 5 rozp. MSWiA z dnia 09.11.2011r. (Dz.U. nr 263 poz. 1572)
4. Mapa sporządzona na podstawie materiałów zasobu
4.a. Materiały pomiarowe archiwalne zbiorowe (§79 ust.4 rozp. MSWiA z dnia 09.11.2011r. (Dz.U. 263 poz.1572)
5. Mapa nadaje się do celów projektowych w zakresie pomiaru
6. Wnioskiów trwale obsiedlony budowlane podlegają wytyczeniu przez jednostkę wykonawcha geodezyjnego

WYKONAWCA:

Geo-NET
Piotr Krysiak
ul. Bolesława Śmiałego 7
70-562 Szczecin
tel. 606 47 11 47
e-mail: geonet@onet.eu

Wykonano metodą: **ze wskazowem** 5) wektorowo

Nazwa pliku: .....

Wielkość pliku: ..... dna

Wykonano na urządzeniach rejestru geodezyjnej:

6) MODGIK.ZIM.2368.2017

Zgłoszono w MODGIK w Szczecinie

W zakresie opracowania znajdują się punkty osnowy geodezyjnej nr: 1010, 1010, 1009

Podlegające ochronie na podst. art. 15. art. 48, ust. 1 pkt 3 Ustawy Prawo geodezyjne i kartograficzne

Aktualność mapy:

1. Wywiad terenowy i wykonywanie pomiarów w dniu 18.09.2017 r.
2. Baza GESUT według danych MODGIK w dniu 15.01.2018 r.
3. Zgodność mapy w treści ewidencyjnej i operatem technicznym nr: ..... z dn. .....
4. Baza EGB według danych MODGIK w dniu 11.08.2017 r.

REJESTRACJA

Kierownik jednostki wykonawczej geodezyjnej:

Piotr Krysiak

SCHEMAT ŁĄCZENIA RYSUNKÓW

RYS 1F
RYS 1
RYS 4
RYS 6
RYS 7
RYS 8
RYS 5
RYS 3
RYS 2
Zakład
Kablowa
Bałtycka
Wojska Polskiego
Ks. Piotra Skargi
Ks. Wincentego Kadłubka
Ks. Bp. Wincentego Wojdyłowskiego
Ks. Bp. Kazimierza Kowalskiego
Ks. Bp. Adama Stanisława Chmielowskiego
Ks. Bp. Ignacego Tokarczuka
Ks. Bp. Bronisława Dembowskiego
Ks. Bp. Tadeusza Gocłowskiego
Ks. Bp. Ignacego Jeża
Ks. Bp. Jerzego Ablewicza
Ks. Bp. Kazimierza Majdańskiego
Ks. Bp. Stanisława Stefana Pelczara
Ks. Bp. Bronisława Komorowskiego
Ks. Bp. Ignacego Świrskiego
Ks. Bp. Wincentego Lewoniewskiego
Ks. Bp. Wacława Bogdanowicza
Ks. Bp. Bolesława Kominka
Ks. Bp. Jerzego Dąbrowskiego
Ks. Bp. Ignacego Krasick